前　言

一、本議事錄係根據本會第二十二屆第十一次臨時會記錄彙編而成。

二、議事錄報請臺東縣政府核備外，函送本鎮公所作擘畫執行之憑證；分送本會代表，為監督追蹤之依循；分函有關機關團體，使之了解地方需求；贈送相關民代知其興革事項，期盼大家不分彼此，一體視之，為繁榮關山，竭智盡力；為建設地方，同心協心。

三、本議事錄，顧及時效，編制倉促，付梓匆匆，詞有未達，意有未盡，遺漏舛誤，往往難免，尚祈諒察，以恕不逮，敬請指正，以求完整。

關山鎮民代表會 謹啟

目錄

臺東縣關山鎮民代表會
第22屆第11次臨時會議事錄—目錄

一、議事日程表

二、代表席次表

三、簽到簿

四、會議記錄

五、鎮公所提案

六、上次會議議決案執行情形

七、議決案分類統計表

八、附錄

議事日程表

臺東縣關山鎮民代表會第二十二屆第十一次臨時會議事日程表

日期	星期	會議次	午別 / 時間	上午 9：00－12：00	下午 14：00－17：00
1月13日	星期一	1		一、代表辦理報到 二、開幕典禮 三、預備會議 　討論通過議事日程表 四、鎮公所報告上次會議議決案執行情形	
1月14日	星期二	2		地方考察	
1月15日	星期三	3		一、鎮務會務意見交流 二、討論提案 　1.鎮公所提案 　2.代表提案 　3.人民請願案 　4.臨時動議 三、閉幕（不舉行儀式）	

備註：鎮公所需送會審議之提案及相關資料，請於開會三日前函送本會及代表，急迫案件不在此限。

代表席次表

代表席次表

長官席	副主席	主席	秘書	組員

人事	主計	社服及財政	秘書	鎮長	發言台	民政	建設	農業觀光	原文	清潔隊隊長

研考員	1 李偉鈺	2 彭東輝	公園所所長
幼兒園園長	3 呂文龍	4 謝東原	客家文化館
圖書館館長	5 劉曉菁	6 黃玉英	記者席
市場管理員			

旁聽席	旁聽席

簽到簿

臺東縣關山鎮民代表會第二十二屆第十一次臨時會簽到簿

第一次會議

時　　間：中華民國114年1月13日　上午9時0分【星期一】

地　　點：本會議事廳

出席代表：

職稱	姓名	職稱	姓名	職稱	姓名
主席	吳文忠	副主席	李信郎	代表	彭東輝
代表	呂文勝	代表	黃吳	代表	謝東原
代表	劉曉青				

工作人員：

本會秘書	陳青玉	本會組員	楊素雲		

請假代表：

缺席代表：

臺東縣關山鎮民代表會第二十二屆第十一次臨時會簽到簿

第一次會議

時　　間：中華民國114年1月13日上午9時0分【星期一】

地　　點：本會議事廳

列席人員：

單位職別	姓　　名	單位職別	姓　　名	單位職別	姓　　名
鎮 長		公所秘書	江秉祐	公所研考員	吳柏岳
公所民政課長	曾淑芳	公所社服及財政課 長	張堯城	公所農觀課長	劉俊鈺
公所建設課長		公所原文課長	羅文宏	公所清潔隊長	林清吉
公所主計主任	陳芳萍	公所人事主任	徐[illegible]	公園所所長	鄧[illegible]
幼兒園園長		公所圖書館管理員		公所市場管理員	周[illegible]
公所客家文化館管理員	蔡[illegible]				

臺東縣關山鎮民代表會第二十二屆第十一次臨時會簽到簿

第二次會議

時　　間：中華民國114年1月14日　上午9時0分【星期二】

地　　點：本會議事廳

出席代表：

職稱	姓名	職稱	姓名	職稱	姓名
主席	宋文忠	副主席	李信銃	代表	彭東輝
代表	呂文雄	代表	黃漢	代表	謝東彥
代表	劉曉青				

工作人員：

本會秘書	林柏昇 代	本會組員	楊奏美		

請假代表：

缺席代表：

臺東縣關山鎮民代表會第二十二屆第十一次臨時會簽到簿

第二次會議

時　　間：中華民國 114 年 1 月 14 日上午 9 時 0 分【星期二】

地　　點：本會議事廳

列席人員：

單位職別	姓　　名	單位職別	姓　　名	單位職別	姓　　名
鎮 長		公所秘書	江惠祐	公所研考員	
公所民政課長		公所社服及財政課 長		公所農觀課長	
公所建設課長		公所原文課長		公所清潔隊長	
公所主計主任		公所人事主任		公園所所長	
幼兒園園長		公所圖書館管理員		公所市場管理員	
公所客家文化館管理員					

臺東縣關山鎮民代表會第二十二屆第十一次臨時會簽到簿

第三次會議

時　　間：中華民國114年1月15日　上午9時0分【星期三】

地　　點：本會議事廳

出席代表：

職稱	姓名	職稱	姓名	職稱	姓名
主席	吳文忠	副主席	李福鈞	代表	呂文敬
代表	彭秉輝	代表	謝陳彥	代表	黃元吉
代表	劉曉華				

工作人員：

本會秘書	[illegible]	本會組員	楊意美		

請假代表：

缺席代表：

臺東縣關山鎮民代表會第二十二屆第十一次臨時會簽到簿

第三次會議

時　　間：中華民國 114 年 1 月 15 日上午 9 時 0 分【星期三】

地　　點：本會議事廳

列席人員：

單位職別	姓　　名	單位職別	姓　　名	單位職別	姓　　名
鎮 長	林茂生	公所秘書	江惠祐	公所研考員	吳柏岳
公所民政課長	黃淑芳	公所社服及財政課 長	張堯城	公所農觀課長	廖俊凱
公所建設課長		公所原文課長	羅俊宏	公所清潔隊長	林肯宗
公所主計主任	陳芳萍	公所人事主任	徐[illegible]	公園所所長	鄧[illegible]
幼兒園園長		公所圖書館管理員		公所市場管理員	周[illegible]
公所客家文化館管理員	蔡[illegible]				

會議紀錄

第22屆第11次臨時會

第一次會議

時間：114年1月13日（星期一）上午9時。
地點：本會議事廳
出席：吳文忠、李偉鈺、謝東原、劉曉菁、彭東輝、黃玉英、呂文龍

列席：

鎮 長		公所秘書	江憲祐	公所研考	吳柏岳
公所民政課課長	黃淑美	公所社服及財政課 長	張堯城	公所農觀課課長	余淑釩
公所建設課課長		公所原文課課長	羅文宏	公所清潔隊長	林清蓉
公所主計主任	陳芳萍	公所人事主任	徐世坤	公園所所長	鄧莉絹
公所客家文化館管理員	蔡欣怡			公所市場管理員	周宸瑜

本會秘書 陳青玉　　本會組員楊春美

主席：吳文忠　　紀錄：楊春美

甲：報告事項

一、本會秘書報告出席代表7人，合法定開會人數，請主席宣佈開會。

二、主席宣佈開會。

乙：預備會議

一、代表席次抽籤，經全體代表同意不辦抽籤，由隨席入座之席位確定。(另錄)

二、通過議事日程表。(另錄)

丙：報告鎮公所上次議決案執行行形

散會：下午5時。

第22屆第11次臨時會

第二次會議

時間：114年1月14（星期二）上午9時。
地點：本會議事廳
出席：吳文忠、李偉鈺、謝東原、劉曉菁、彭東輝、黃玉英、呂文龍

列席：
秘書　　江憲祐

本會秘書 江柄昇代　　本會組員楊春美

主席：吳文忠　　紀錄：楊春美

甲：報告事項

一、本會秘書報告出席代表7人，合法定開會人數，請主席宣佈開會。

二、主席宣佈開會。

乙：考察事項

一、勘察縱觀日月亭樓梯因天雨路滑，建請鎮公所研議加裝止滑墊。

二、勘察民族路、三民路路口指示牌搖晃情形嚴重，影響交通安全，建請鎮公所研議改善。

三、與參加鄉鎮市長聯誼會的首長們一起體驗拔蘿蔔，協助宣傳即將舉辦的拔蘿蔔活動。

散會：下午5時。

第22屆第11次臨時會

第三次會議

時間：114年1月15（星期三）上午9時。
地點：本會議事廳
出席：吳文忠、李偉鈺、謝東原、劉曉菁、彭東輝、黃玉英、呂文龍

列席：

鎮 長	彭成豐	公所秘書	江憲祐	公所研考	吳柏岳
公所民政課課長	黃淑美	公所社服及財政課 課 長	張堯城	公所農觀課課長	俞淑釩
公所建設課課長		公所原文課長	羅文宏	公所清潔隊隊長	林清蓉
公所主計主任	陳芳萍	公所人事主任	徐世坤	公園所所長	鄧莉絹
公所客家文化館 管理員	蔡欣怡			公所市場管理員	周宸瑜

本會秘書 陳青玉　　本會組員 楊春美

主席：吳文忠　　紀錄：楊春美

甲：報告事項

一、本會秘書報告出席代表7人，合法定開會人數，請主席宣佈開會。

二、主席宣佈開會。

乙：鎮務會務意見交流

丙：討論事項

一、討論鎮公所提案。

散會：下午5時。

鎮公所提案

類別： 社財類第 1 號

提案單位 關山鎮公所

臺東縣關山鎮民代表會第 22 屆第 11 次臨時會提案書

案由	敬請貴會同意本所追加並先行墊付辦理本鎮關懷弱勢兒少家庭，遇到家庭陷入困境及急難救助馬上關懷經費新台幣壹拾萬元正，俟114年度辦理追加預算時轉正案。
說明	一、 依據侯祥宏先生捐贈辦理。 二、 檢附墊付款說明書乙份。
辦法	敬請審議惠予通過。
審查意見	照案通過。 台東縣關山鎮民代表會校對章
決議	照審查意見通過。

臺東縣關山鎮公所

墊付款-歲出計畫說明提要與各項費用明細表

經常門　　中華民國114年度　　單位：新臺幣元

業務計畫及工作計畫名稱與編號	62030010201社會救助支出-社會救濟-社會救濟		
追加(減)預算數	100,000元	承辦單位	社服及財政課

歲出計畫說明	
	一、計畫內容： 辦理關懷弱勢家庭遇到家庭陷入困境及急難救助 二、預期成果： 順利推行業務。

用途別科目	單位	數量	單價	追加預算數	追減預算數	說明
合計				100,000		
獎補助費				100,000		
社會福利津貼及濟助	式		100,000	100,000		辦理急難救助之社會救助金發放(113.11.29-侯祥宏先生捐贈)(依本所辦理捐贈社會救助金發放作業要點辦理發放社會救助金)(收支對列)

臺東縣關山鎮公所收入繳款書

代傳票

歲入預算科目				款項所屬		解庫金額 實繳費									備考
門別	款	項	目	年度	月份	百萬	十萬	萬	千	百	十	元	角	分	
			捐獻及贈與收入			4	1	0	0	0	0	0	1		伍萬元
															捐贈弱勢兒少關懷使用
合計															

關山鎮農會
代理關山鎮公庫
111.11.27
轉帳收付章

實繳金額新台幣 佰 拾 萬 仟 佰 拾 元整 此款存入總存款戶

核對

收入機關		收款公庫	
繳款人	關山鎮公所	名稱	關山鎮公所公庫
填寫日期	年 月 日	收款日期	年 月 日

長官簽章	鎮長收入專用章	會計	主辦會計收入專用章	出納	主辦出納收入專用章	主管簽章		會計		出納	

第一聯：通知由公庫報留登帳（桃） 第二聯：收據交繳款人收執（藍） 第三聯：報核送鄉鎮（市）公所發交主計員（黃） 第四聯：繳查收入機關登記「鄉鎮（市）公所發文財政課」（白）

類別：公園類第1號

提案單位：關山鎮公所

臺東縣關山鎮民代表會第二十二屆第 11 次臨時會提案書	
案由	謹請貴會同意本所追加並先行墊付本所辦理「2025關山fun遊趣—系列活動」案，活動經費計600萬元整，並俟年度辦理追加預算時再行轉正案。
說明	一、依臺東縣政府113年12月19日府觀遊字第1130286972號函辦理。 二、臺東縣政府補助經費100萬元及本所配合款500萬元整。 三、檢附上述墊付款說明書、臺東縣政府核定文影本及2025關山fun遊趣—系列活動計畫各乙份。
辦法	敬請審議惠予通過。
審查意見	照案通過。 台東縣關山鎮民代表會校對章
決議	照審查意見通過。

臺東縣關山鎮公所

墊付款-歲出計畫說明提要與各項費用明細表

中華民國　114　年度　　單位：新臺幣元

業務計畫及工作計畫名稱與編號	59030010501其他經濟服務支出-公園與路燈管理-公園管理		
追加(減)預算數	6,000,000元	承辦單位	公園所

歲出計畫說明	
一、計畫內容：	2025關山fun遊趣等一系列活動
三、預期成果：	藉由舉辦各類活動提升鎮內觀光，推廣在地美食、住宿及各類觀光遊程。

用途別科目	單位	數量	單價	追加預算數	追減預算數	說明
合計				6,000,000		
20業務費				6,000,000		
54一般事務費				6,000,000		2025關山fun遊趣等一系列活動(收支併列，依據臺東縣政府113年12月19日府觀遊字第1130286972號函核定補助經費100萬元整。本所配合款500萬元整)
15一般事務費	年	1	6,000,000	6,000,000		

檔　　號:
保存年限:

臺東縣政府 函

地址：95001臺東市中山路276號
承辦人：涂漢玗
電話：089-324902
電子信箱：w3057@taitung.gov.tw

受文者：臺東縣關山鎮公所

發文日期：中華民國113年12月19日
發文字號：府觀遊字第1130286972號
速別：普通件
密等及解密條件或保密期限：
附件：

主旨：有關貴所「114年度臺東縣各鄉鎮市觀光節慶活動競爭型計畫」-「2025關山fun遊趣—系列活動」經費核定補助一案，詳如說明，請查照。

說明：

一、依據本府113年10月23日「114年補助本縣各鄉鎮市觀光節慶活動競爭型計畫」審查會議決議辦理及復貴所113年11月11日關鎮園字第1130015597號函。

二、依「臺東縣政府對各鄉鎮市公所補助辦法」規定，貴所基本財政能力為第一級，自籌經費至少須達50%以上，本案旨揭計畫總經費為新台幣(以下同)600萬，本府同意核定補助經費計100萬元，補助比例為16.66%。

三、請於活動辦理前二週通知本府並檢送詳細活動資料，以利安排活動訪視。另請於活動辦理完竣一個月內，檢具下列文件資料報府核銷，如有結餘款，應按補助比例繳回。

(一)領款收據。

(二)納入預算證明。

(三)支出機關分攤表。

公園所　　收文:113/12/19
1130018558　　無附件

(四)補助事項實支經費總額、本府及其他機關實際補助金額之結報表。

(五)活動成果報告書一式2份，內容包含核定公文影本、實施計畫、經費概算表（請依補助規定辦理）、活動計畫及成果（含活動照片）等。

(六)有關活動成果部份，請確實評估計畫效益，並將其量化，如參加活動人次總量、成長量、直接觀光收益等。

(七)補助經費未納入地方政府預算者，除報准審計機關就地審計得將支出原始憑證留存地方政府外，請檢附支出原始憑證辦理核銷。（除加班費外，請檢具其他項目之原始憑證核銷。）

四、經費支出請確實依各項規定辦理：

(一)本案係屬「經常門」，故活動相間支出不得用於「資本門」；請依政府採購法規定辦理。

(二)「裁判費」請依「各機關（構）學校辦理各項運動競賽裁判費支出標準數額表」；「膳雜費及交通費」請依「臺東縣政府及所屬機關學校國內出差旅費支給標準表」，餘請依「臺東縣政府對本縣各鄉鎮市公所補助辦法」及「臺東縣政府補助本縣各鄉鎮市觀光節慶活動競爭型計畫評審作業要點」等規定辦理。

(三)會餐（含便當等各種型式餐會）及紀念品（彩品）經費合計不得超過補助金額50%。

(四)已受其他單位補助之項目不得重複報府核銷。

(五)各鄉（鎮、市）公所接受本府及所屬機關之補助款，應以納入年度預算辦理為原則。

五、經核定之補助案，計畫內容若有變更，應函報本府核定後再執行；因故無法實施者，亦應敘明原因送本府備查。

六、貴所辦理旨揭計畫應辦理公共意外險，並規劃活動整體動線（如:交通動線及攤位設置等），以確保活動之安全。

正本：臺東縣關山鎮公所
副本：本府交通及觀光發展處 電子公文交換章 2024/12/19 15:06:39

裝

訂

線

臺東縣 關山鎮 114 年度

『2025 關山 fun 遊趣—系列活動』

嘿唷嘿唷，一起來關山拔蘿蔔。

申請單位：關山　鎮公所

中華民國 114 年 9 月 23 日

目　　錄

壹、　活動宗旨

貳、　活動期望

參、　活動地點

肆、　辦理單位

伍、　活動內容

陸、　場地及動線規劃

柒、　觀光產品規劃

捌、　觀光魅力之塑造

玖、　國際化發展潛力分析

壹拾、　遊客接待及服務設施

壹拾壹、　觀光客宣傳推廣計畫

壹拾貳、　交通運輸計畫

壹拾參、　安全維護計畫

壹拾肆、　環境維護計畫

壹拾伍、　組織架構及分工

壹拾陸、　經費籌措情形

壹拾柒、　預定進度表

壹拾捌、　預期效益

臺東縣關山鎮114年度
『2025關山fun遊趣—系列活動』

壹、活動宗旨

位於花東縱谷平原中的關山鎮，曾獲選台灣最適合居住的地區之一，是座玲瓏有致、緩慢樸實的村落。早期為平埔族、阿美族建社聚居之處，清末有高屏地區漢人移墾，日治時期桃、竹、苗一帶客家人加入拓墾花東，也配合當時日本四國德島縣吉野的移民計畫。戰後政府亦遷移「八七水災」中彰投部分災民與外省籍退除役官兵居住關山，而形成關山今日多元族群、兼容並蓄的文化風貌。

關山鎮原始地名為「里壠」，源於阿美族語指當地多「紅蟲」之故。原名阿里壠後簡稱為里壠。日治時期開闢關山警備道，以其位於警備道東口，大關山之下，乃於昭和12年(1937)改名「關山」。關山鎮於民國35年1月(1946)設治，始稱「關山鄉」，後改為「里鎮」，於民國42年經本鎮鎮民代表會冬季大會建議，並於民國43年3月1日起奉准將「里壠」改為「關山鎮」。自1995年後，本鎮興建了全國第一條環鎮專用自行車道，從此造成國內旅遊風氣的轉變，各地風起效尤。

關山鎮公所期藉由本年度一系列活動，展現關山鎮下列各項特色並用心提昇休閒旅遊品質，帶入更多觀光人潮與經濟發展，提供全國民眾一處具休閒、運動、觀光、知性、人文、美食、生態的深度旅遊點，進而提升傳統文化的加值發展與傳承，讓更多民眾一同感受關山小鎮之美，享受慢城樂活之旅。

【關山千人拔蘿蔔暨體驗活動】

關山鎮良質米生產耕作面積為 2,100 公頃，係臺東種植最廣的鄉鎮，一年二期，每年第二期大約 11 月底就能收割完畢，直至隔年 1 月底 2 月初農曆過年前，才會開始第一期插秧作業，中間相隔兩個月，除了油菜花之外，種植蘿蔔是非常適合的選擇，根莖可供食用，葉片可以當作綠肥打入土中，增加地力，所以係關山地區除了稻米及豬隻飼養外極推的第三產業，便是客家精神的代表-蘿蔔。

客家族群佔本鎮人口比例最高約 40%，客家農婦多會將收成金茭蘿蔔醃漬成蘿蔔乾，是秋收後春耕前家家戶戶必做的工作，農家傳承古早醃漬法，年份越久，風味越陳越香，成為如黑金般的老菜脯（10 年菜脯呈現純黑色），十分具養生價值。

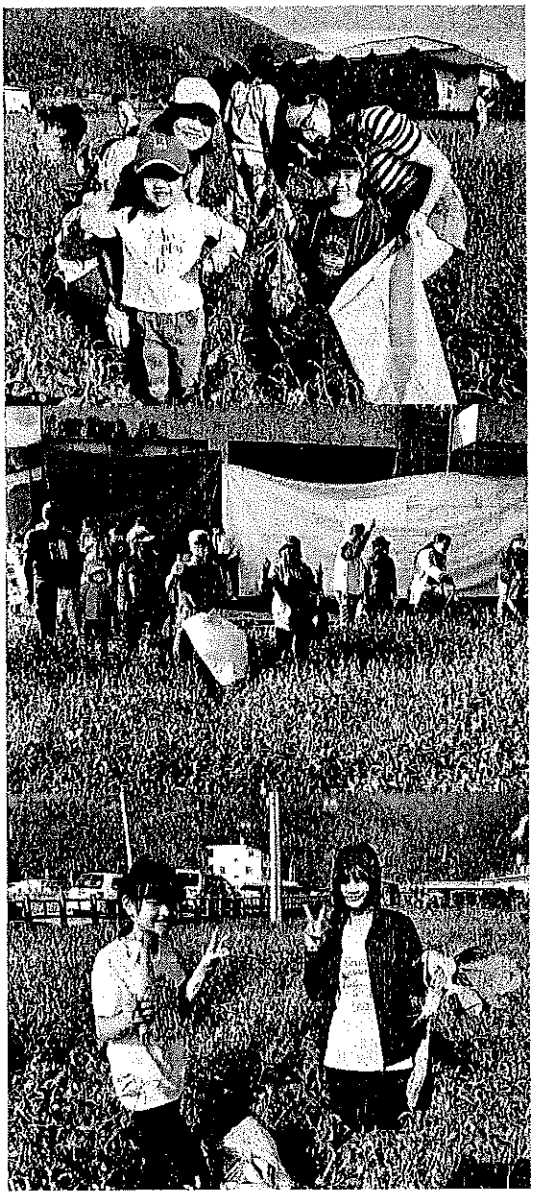

自民國 102 年起，本所開始舉辦了第一屆的拔蘿蔔活動，主要行銷在地蘿蔔及老蘿蔔乾產業，迴響熱烈，廣受民眾歡迎，在現今親子旅遊當道的時代，『從泥巴到嘴巴』的食農教育，更受到青睞。連續舉辦八年的關山拔蘿蔔大賽已成寒假臺東最熱門的特色活動，參加人數從一開始的數百人，至 105 年已經有近千人參與，106 年起蘿蔔種植面積擴大達三甲半，並與社區契作，由社區媽媽協助日曬蘿蔔乾，活動現場提客遊客「蘿蔔乾裝罐製作」、「蘿蔔泡菜製作」等體驗及趣味賽；107 年另增加親子彩繪活動，人人滿載而歸；108 年並結合社區推出微旅行套裝行程；109 及 110 年推出消費券優惠組及客家傳承文化推廣活動，促進在地消費。

這是本鎮全年度第一個大型活動，也是越來越多人引頸期盼參與的優質旅遊行程。冷冽的東北季風吹拂，卻絲毫不減民眾下田體驗收穫的熱情。本活動已躍升為臺東知名活動，吸引各地遊客入住台東關山，未來將持續結合民宿及旅遊業者包裝親子體驗遊程，一同參與拔蘿蔔活動，預計為關山帶來豐富熱鬧的一天。

【關山好米馬拉松、南橫超級馬拉松】

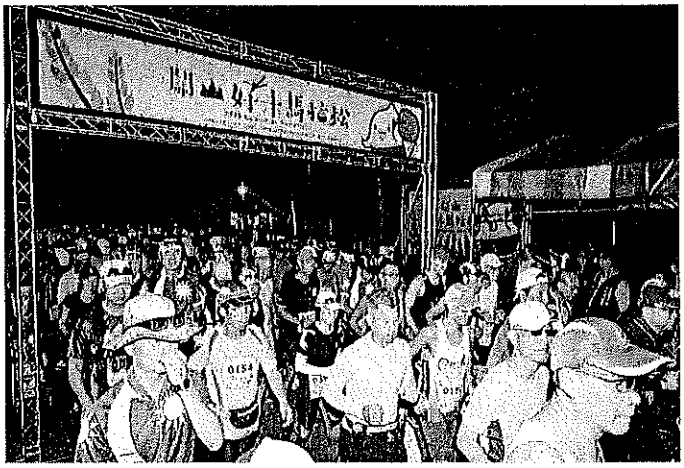

關山盛產良質米，多次榮獲全國冠軍；關山鎮更獲選交通部觀光局 2020 年經典小鎮；關山環鎮自行車道是全國第一條專用自行車道，104 年度榮獲全國 10 大經典自行車道佳作的殊榮，沿途風光美不勝收，可見到澄黃稻田，亦可踞高臨下欣賞小鎮美景，一直以來都是全國運動旅遊休閒的代名詞，為全國最舒服及最適合馬拉松連日賽事的跑道之一。這是我們的兩大亮點，也是支撐關山成為觀旅重鎮的基礎；結合產業，行銷在地，配合縣府活動，也成為公所努力的方向。

本所 2010 年開始辦理馬拉松賽事，2013 年更首度推出【九日連馬】的賽事，為國內第一場定點多日賽，讓各界跑友可以選擇適當的時段參加賽事。惟在本賽事邁入第 10 年起，因疫情已停辦兩年，且因賽事普查制度改變，定點多日賽僅能登錄一場次，故前年度關山好米馬拉松僅辦理 1 日賽，仍吸引近千名選手共襄盛舉，盼能透過活動讓民眾抒解日常壓力，除以運動休旅的方式帶動台東運動觀光之發展，吸引遊憩人潮外，並藉由此次活動，結合運動、休閒以及農業，行銷本縣及本鎮觀光特色，推廣本鎮農特產品。

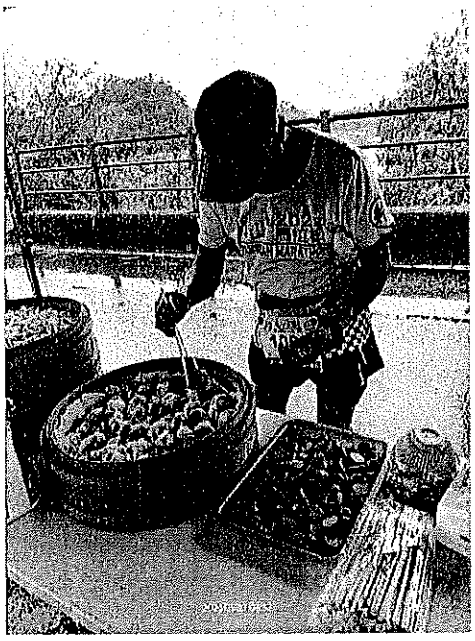

賽事並搭配農特產品行銷，選手可以在每一個補給站品嘗到關山不同的風味，今年好米馬拉松結合地方提供的特色補給如

- 蜂之饗宴蜂蜜水：獲獎無數、質量兼優的台灣極品蜂蜜。
- 永全花生酥：在關山相傳 50 年的古早味。
- 親水軒南瓜米蛋糕：曾入選台東 10 大伴手禮的有機蛋糕。
- 阿美族阿粕：阿美族傳統節慶小吃。
- 電光咖啡、電光米飯糰及糯米釀水果雞尾酒：使用良質米中的良質米「電光米」做

成的飯糰及糯米釀水果雞尾酒。

- 現烤關山豬：天然純淨牧場，飼養期超過七個月，讓豬隻油質分布均勻，彷如雪花般分佈。
- 吳媽媽天然水果冰棒：於民國 92 年創立，是花東地區純天然手作冰棒的先驅，天然台東好滋味，保證無添加人工甘味劑、色素與香料的水果冰棒。
- 關山泰祥封仔餅、痴愛玉、奇雪冰城冰品等在地名產，大獲好評。

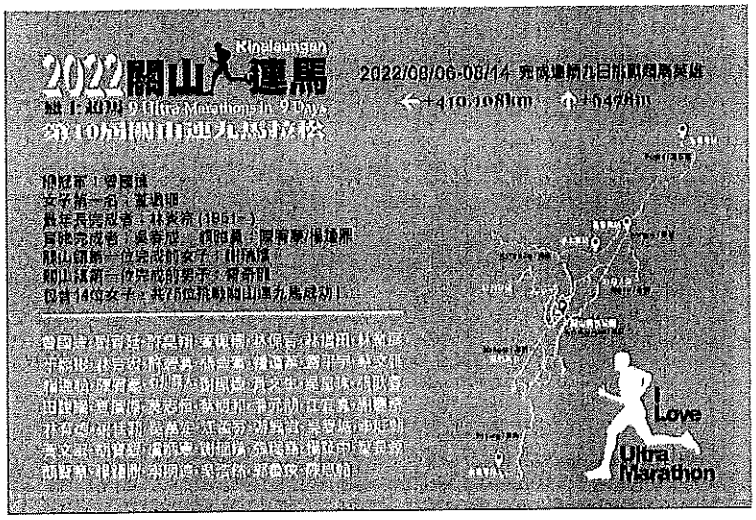

本所於 2013 年更首度推出全國首創【九日連馬—13 場馬拉松】的賽事，期望讓各界跑友可以自由選擇時段參加賽事，並可輕鬆安排【台東運動渡假休憩行程】；至今仍有一群熱愛馬拉松的跑者，辦理「連八日自助馬」連結公所馬拉松，形成「關山九連馬」，今年邁入第 10 屆，完成關山九連馬跑者多達 76 位，關山好米馬拉松已然成為眾多馬拉松賽事中口碑相傳的賽事，且為眾多跑者誓言挑戰的賽事，亦成為台灣夏季馬拉松的代名詞。

105 年起為行銷本鎮觀光特色及農特產品，以「跑步可以當飯吃、總一送你 30 公斤的米」打出名號，大獲選手好評。

108 年度賽事吸引超過 2,000 名全國各路英雄好手齊聚一堂，連同親友團遠超過 3,000 人次，馬拉松賽事期間甚至其他鄰近鄉鎮如池上、鹿野鄉旅館及民宿均受益。除了讓跑者們能邊跑邊享受關山風情及美食魅力，亦帶動地方消費及觀光，並獲得馬拉松專業網站《運動筆記》及《馬拉松世界》跑友們近滿分評價，成功以運動渡假的方式行銷台東。

今年雖然因應新型冠狀病毒肺炎疫情嚴峻，本所不得已在舉辦第 11 年時停辦，但仍有約五十名熱愛關山的跑者自行舉辦連九日馬拉松賽並完成賽事；本所將繼續舉辦賽事，讓跑友以渡假的心情來參賽，除推廣關山米之外，亦行銷台東的運動觀光產業。

【關山親水公園】

關山親水公園是全國第一座環保公園，園內規劃休閒的自行車道環繞整座公園，又與關山環鎮自行車道結合，遊客可以盡情騎著鐵馬遊關山，也可以觀賞野鳥與自然生態，動靜皆宜的關山親水公園為一處寓教於樂的休閒遊憩好去處。

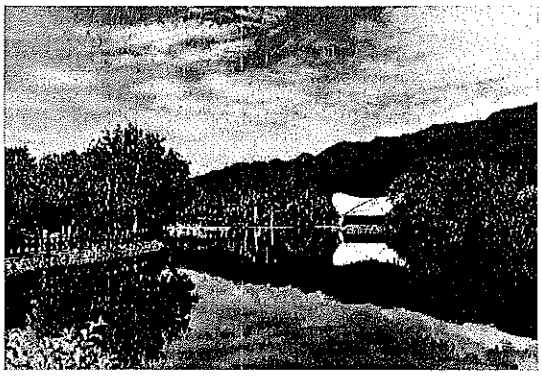

為賦予親水公園多樣化體驗及行程安排，並提供親子暑假多元探索學習課程，本所於 109 年起暑假於親水公園辦理【獨木舟體驗】、【繩攀活動】及【生態探索定向運動】，讓大人小孩在關山這座美麗的親水公園內，享受盡情奔跑的尋寶樂趣、來一趟乘風破浪、心靈成長的水上體驗、以及體驗蜘蛛人在樹林間隨意上下的神奇。

除了吸引家庭出遊外，也能在不同活動中，增進家庭關係，促進兒童身體協調與肌肉發展，並能了解土地及大自然，如人工濕地的設計目的、水質淨化的功能及溼地如何孕育多樣性的生態等。
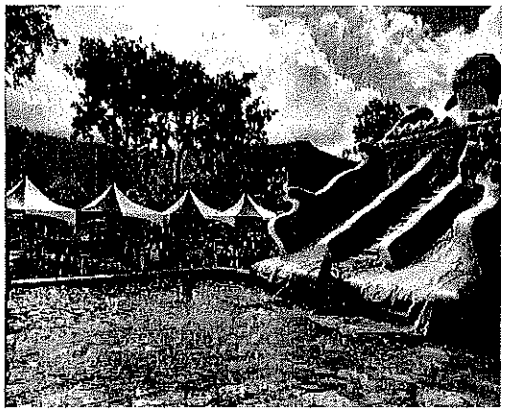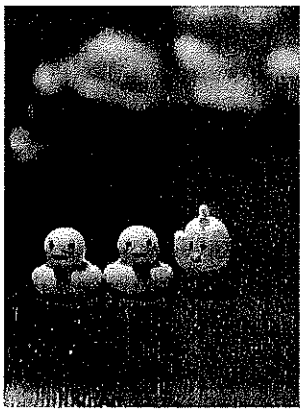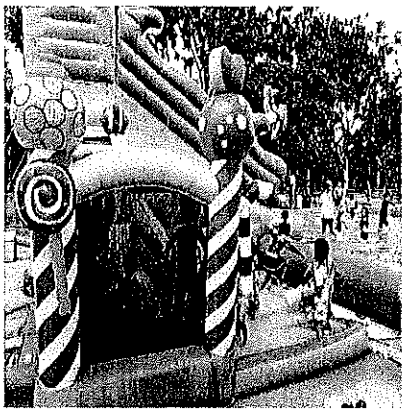
暑假戲水趣提供多項滑水道遊樂設施，讓民眾在酷暑下能有個清涼休閒的好去處，親子們一同來到關山親水公園，享受夏日親子娛樂的放鬆氛圍，不僅能消暑還能讓親子親近戶外，接近大自然享受無憂無慮的暑假。